



**Anotação de Responsabilidade Técnica - ART**  
**Lei nº 6.496, de 7 de dezembro de 1977**

**CREA-CE**

**ART OBRA / SERVIÇO**  
**Nº CE20221006792**

**Conselho Regional de Engenharia e Agronomia do Ceará**

INICIAL



**1. Responsável Técnico**

**TERESA FILOMENA BARRETO**

Título profissional: **ENGENHEIRA CIVIL**

RNP: **0619488700**

Registro: **349415CE**

**2. Dados do Contrato**

Contratante: **PREFEITURA MUNICIPAL DE PALHANO**

**AVENIDA AV. POSSIDÔNIO BARRETO**

Complemento:

Cidade: **PALHANO**

Bairro: **CENTRO**

UF: **CE**

CPF/CNPJ: **07.488.679/0001-59**

Nº: **330**

CEP: **62910000**

Contrato: **Não especificado**

Celebrado em:

Valor: **R\$ 343.251,67**

Tipo de contratante: **Pessoa Jurídica**

Ação Institucional: **NENHUMA - NÃO OPTANTE**

**3. Dados da Obra/Serviço**

**AVENIDA POSSIDONIO BARRETO**

Complemento:

Cidade: **PALHANO**

Data de Início: **20/06/2022**

Previsão de término: **20/06/2023**

Finalidade:

Proprietário: **PREFEITURA MUNICIPAL DE PALHANO**

Bairro: **CENTRO**

UF: **CE**

Código: **Não Especificado**

Nº: **S/N**

CEP: **62910000**

Coordenadas Geográficas: **-4.747431, -37.961870**

CPF/CNPJ: **07.488.679/0001-59**

**4. Atividade Técnica**

14 - Elaboração

80 - Projeto > CONSTRUÇÃO CIVIL > EDIFICAÇÕES > DE REFORMA DE EDIFICAÇÃO > #1.1.2.1 - DE ALVENARIA

Quantidade

Unidade

177,89

m2

35 - Elaboração de orçamento > CONSTRUÇÃO CIVIL > EDIFICAÇÕES > DE REFORMA DE EDIFICAÇÃO > #1.1.2.1 - DE ALVENARIA

177,89

m2

18 - Fiscalização

60 - Fiscalização de obra > CONSTRUÇÃO CIVIL > EDIFICAÇÕES > DE REFORMA DE EDIFICAÇÃO > #1.1.2.1 - DE ALVENARIA

Quantidade

Unidade

177,89

m2

Após a conclusão das atividades técnicas o profissional deve proceder a baixa desta ART

**5. Observações**

ELABORAÇÃO DE PROJETO, ORÇAMENTO E FISCALIZAÇÃO DE REFORMA CENTRO MUNICIPAL DE EDUCAÇÃO INFANTIL - CEMEI - OSANA MARIA DE LIMA - PALHANO - CE

**6. Declarações**

- Declaro que estou cumprindo as regras de acessibilidade previstas nas normas técnicas da ABNT, na legislação específica e no decreto n. 5296/2004.

**7. Entidade de Classe**

NENHUMA - NÃO OPTANTE

*Teresa Filomena Barreto*  
 Engenheira Civil  
 RNP: 061948870-9  
 CREA-CE: 349415

**8. Assinaturas**

Declaro serem verdadeiras as informações acima

**TERESA FILOMENA BARRETO - CPF: 608.068.923-58**

Local

data

**PREFEITURA MUNICIPAL DE PALHANO - CNPJ: 07.488.679/0001-59**

**9. Informações**

\* A ART é válida somente quando quitada, mediante apresentação do comprovante do pagamento ou conferência no site do Crea.

**10. Valor**

Valor da ART: **R\$ 233,94**

Registrada em: **21/06/2022**

Valor pago: **R\$ 233,94**

Nosso Número: **8215466636**

A autenticidade desta ART pode ser verificada em: <https://crea-ce.sitac.com.br/publico/>, com a chave: 66a4Z  
 Impresso em: 22/06/2022 às 09:43:30 por: , ip: 177.55.243.175





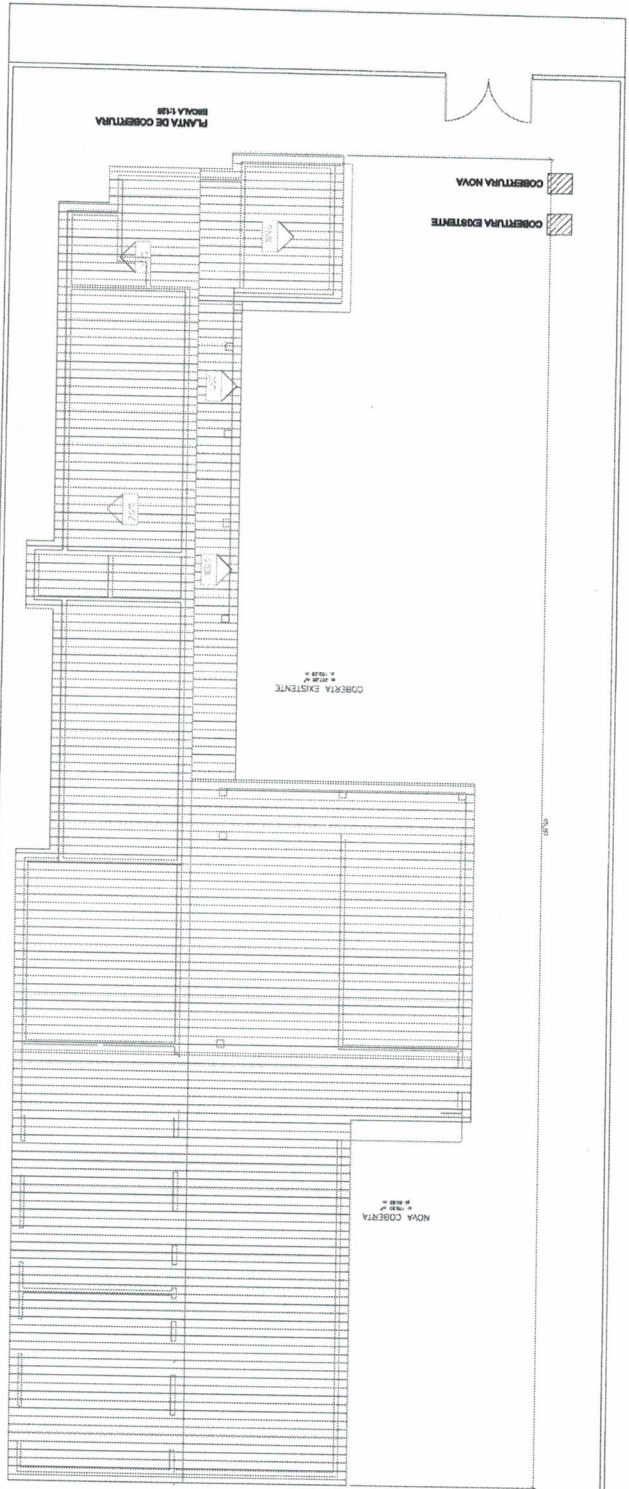

*Teresa Filomena Barreto*  
Teresa Filomena Barreto  
Engenheira Civil  
RNP: 0161948810-0  
CREA-CE: 3494.15

REFORMA DO CENSO OSANA MARIA DE LIMA	
PREFEITURA MUNICIPAL DE PALHANO	
CENTRO	PALHANO - CEARÁ
PLANTA DE COBERTURA	
DATA DE EMISSÃO	JULHO - 2022
ESCALA	1:125
FOLHA	2/2
TERESA FILOMENA BARRETO RNP: 0161948810-0 CREA - CE: 3494.15	