



Anotação de Responsabilidade Técnica - ART  
Lei nº 6.496, de 7 de dezembro de 1977

**CREA-CE**

**ART OBRA / SERVIÇO**  
**Nº CE20221006814**

**Conselho Regional de Engenharia e Agronomia do Ceará**

INICIAL

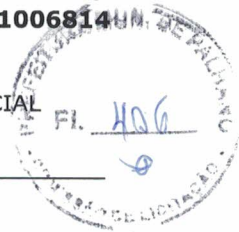

**1. Responsável Técnico**

**TERESA FILOMENA BARRETO**

Título profissional: **ENGENHEIRA CIVIL**

RNP: **0619488700**

Registro: **349415CE**

**2. Dados do Contrato**

Contratante: **PREFEITURA MUNICIPAL DE PALHANO**

CPF/CNPJ: **07.488.679/0001-59**

**AVENIDA AV. POSSIDÔNIO BARRETO**

Nº: **330**

Complemento:

Bairro: **CENTRO**

Cidade: **PALHANO**

UF: **CE**

CEP: **62910000**

Contrato: **Não especificado**

Celebrado em:

Valor: **R\$ 594.184,70**

Tipo de contratante: **Pessoa Juridica**

Ação Institucional: **NENHUMA - NÃO OPTANTE**

**3. Dados da Obra/Serviço**

**LAGOA JUREMA**

Nº: **S/N**

Complemento:

Bairro: **ZONA RURAL**

Cidade: **PALHANO**

UF: **CE**

CEP: **62910000**

Data de Início: **16/05/2022**

Previsão de término: **16/05/2023**

Coordenadas Geográficas: **-4.701954, -38.041983**

Finalidade:

Código: **Não Especificado**

Proprietário: **PREFEITURA MUNICIPAL DE PALHANO**

CPF/CNPJ: **07.488.679/0001-59**

**4. Atividade Técnica**

14 - Elaboração

80 - Projeto > CONSTRUÇÃO CIVIL > EDIFICAÇÕES > DE REFORMA DE EDIFICAÇÃO > #1.1.2.1 - DE ALVENARIA

Quantidade

Unidade

400,00

m2

35 - Elaboração de orçamento > CONSTRUÇÃO CIVIL > EDIFICAÇÕES > DE REFORMA DE EDIFICAÇÃO > #1.1.2.1 - DE ALVENARIA

400,00

m2

18 - Fiscalização

60 - Fiscalização de obra > CONSTRUÇÃO CIVIL > EDIFICAÇÕES > DE REFORMA DE EDIFICAÇÃO > #1.1.2.1 - DE ALVENARIA

Quantidade

Unidade

400,00

m2

Após a conclusão das atividades técnicas o profissional deve proceder a baixa desta ART

**5. Observações**

ELABORAÇÃO DE PROJETO, ORÇAMENTO E FISCALIZAÇÃO REFORMA DA E.E.F MATHEUS SOBRINHO - JUREMA - PALHANO - CE

**6. Declarações**

- Declaro que estou cumprindo as regras de acessibilidade previstas nas normas técnicas da ABNT, na legislação específica e no decreto n. 5296/2004.

**7. Entidade de Classe**

NENHUMA - NÃO OPTANTE

**8. Assinaturas**

Declaro serem verdadeiras as informações acima

**TERESA FILOMENA BARRETO - CPF: 608.068.923-58**

*Teresa Filomena Barreto*  
Engenheira Civil  
RNP: 061948870-0  
CREA-CE: 349415

Local

de

data

**PREFEITURA MUNICIPAL DE PALHANO - CNPJ: 07.488.679/0001-59**

**9. Informações**

\* A ART é válida somente quando quitada, mediante apresentação do comprovante do pagamento ou conferência no site do Crea.

**10. Valor**

Valor da ART: **R\$ 233,94**

Registrada em: **21/06/2022**

Valor pago: **R\$ 233,94**

Nosso Número: **8215466672**

A autenticidade desta ART pode ser verificada em: <https://crea-ce.sitac.com.br/publico/>, com a chave: BCzb2  
Impresso em: 22/06/2022 às 09:44:02 por: , ip: 177.55.243.175

www.creace.org.br  
Tel: (85) 3453-5800

faleconosco@creace.org.br  
Fax: (85) 3453-5804

**CREA-CE**  
Conselho Regional de Engenharia  
e Agronomia do Ceará



*[Handwritten signature]*

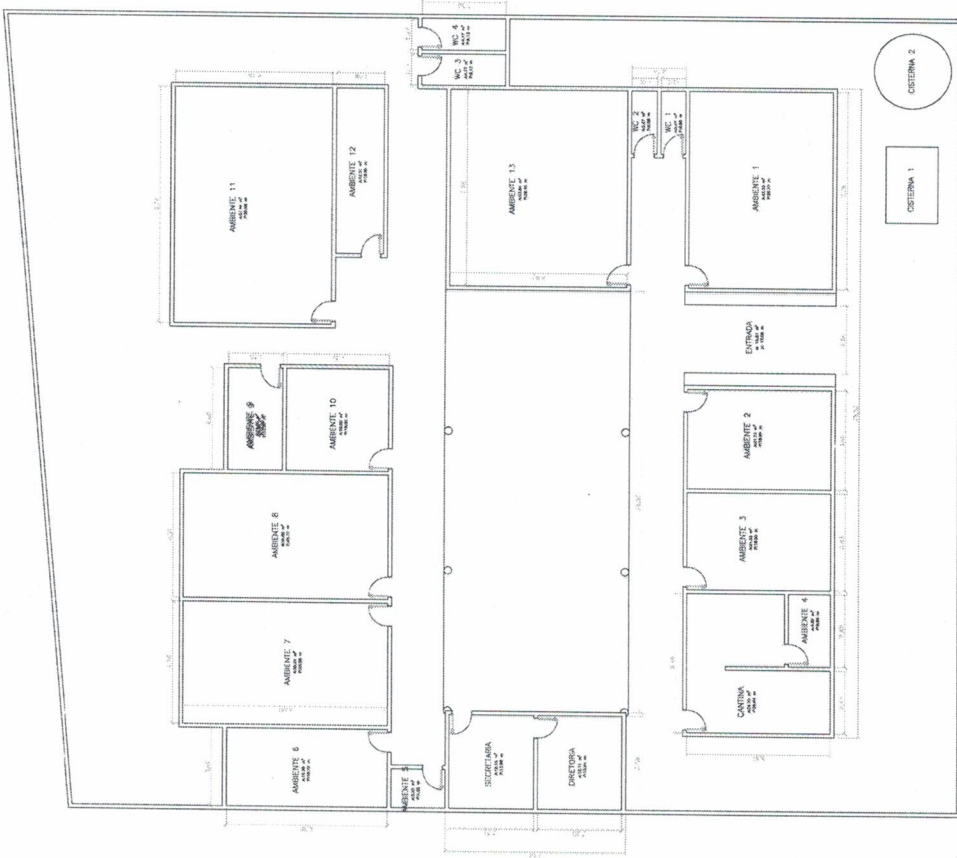

PLANTA BAIXA  
1:100

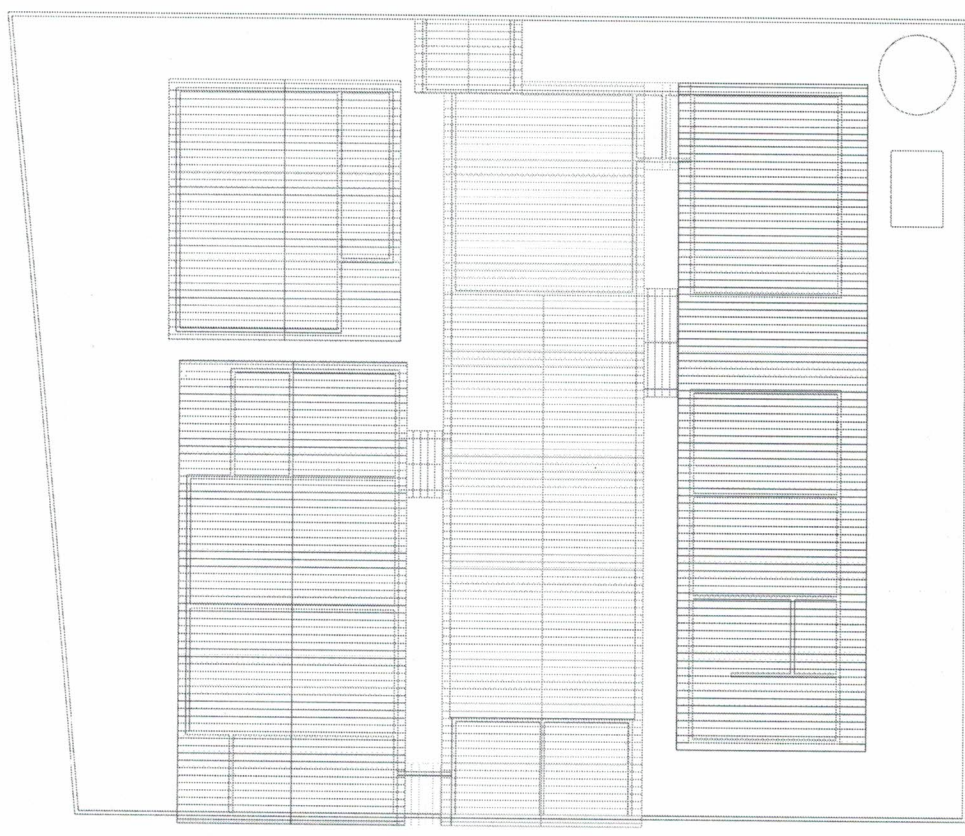

PLANTA DE COBERTURA  
1:100



*Teresa Filomena Barreto*  
 Teresa Filomena Barreto  
 Engenheira Civil  
 RNF: 061948870-0  
 CREA-CE: 349415

REFORMA DA EF. MATEUS SOBRINHO - JUREMA  
 PREFEITURA MUNICIPAL DE PALHANO

JUREMA  
 PLANTA BAIXA/COBERTURA INICIAL

DATA: JUNHO - 2022  
 ESCALA: 1:100

1/4

TERESA FILMENA BARRETO  
 ENGENHEIRA CIVIL  
 CREA - CE 349415

*[Handwritten signature]*



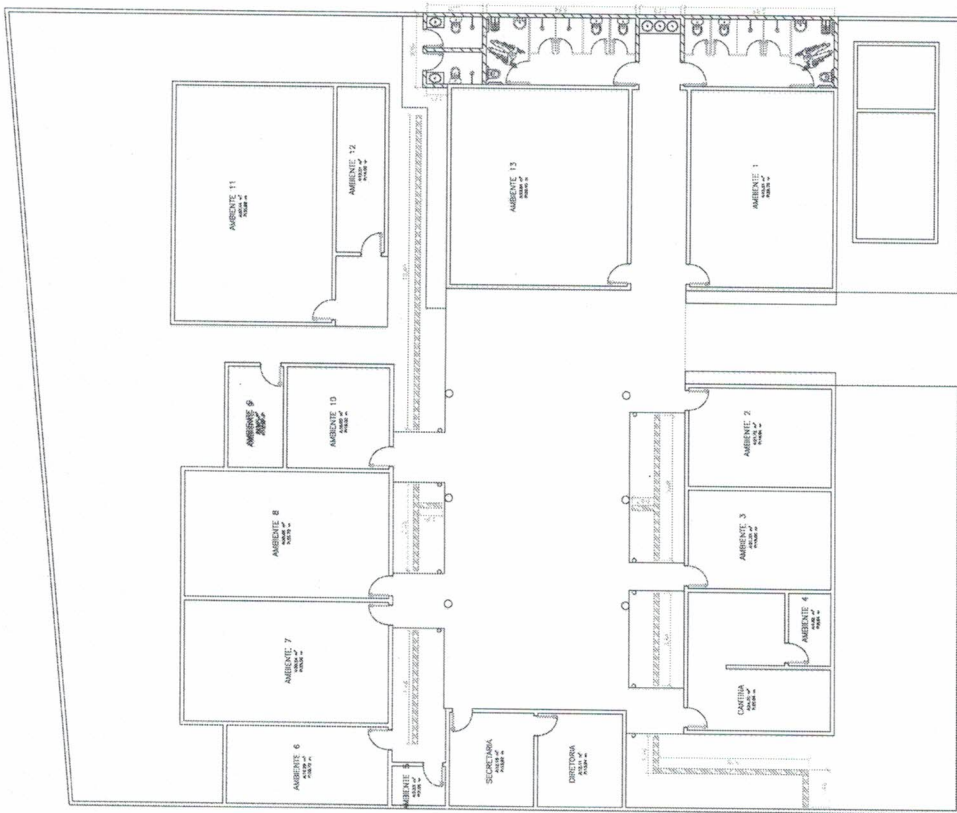

PLANTA BAIXA  
BIBLIOTECA



PLANTA DE COBERTURA  
BIBLIOTECA

  
 Teresa Filomena Barreto  
 Engenheira Civil  
 RNP: 061948810-0  
 CREA-CE: 3494-15

REFORMA DA EF. MATEIUS SOBRINHO - JUREMA  
 PREFEITURA MUNICIPAL DE PALIANO

PLANTA BAIXA COBERTURA DE CONSTRUÇÃO

JUNHO - 2022  
 1:100

3/4

TERESA FILOMENA BARRETO  
 ENGENHEIRA CIVIL  
 RNP: 061948810-0  
 CREA - CE - 349415

PREFEITURA MUNICIPAL DE PALIANO  
 PLANO DE LICITAÇÃO Nº 408/20

